こども

防災紙芝居の

はじまり はじまり ！！


じしん!!
光のとき
あなたは?

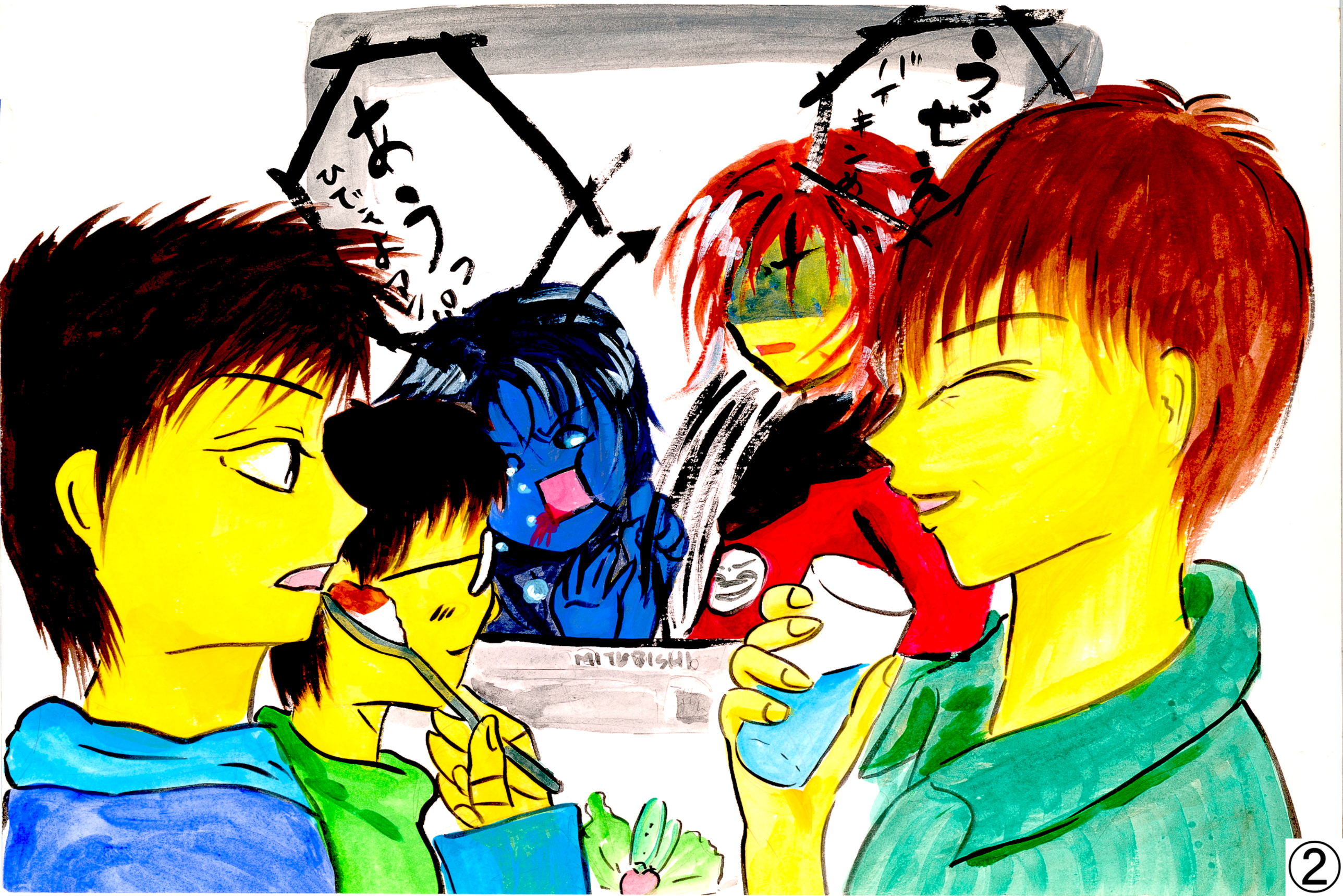
ぜえ
バイキンめ
ひどいよ
MITUBISHI



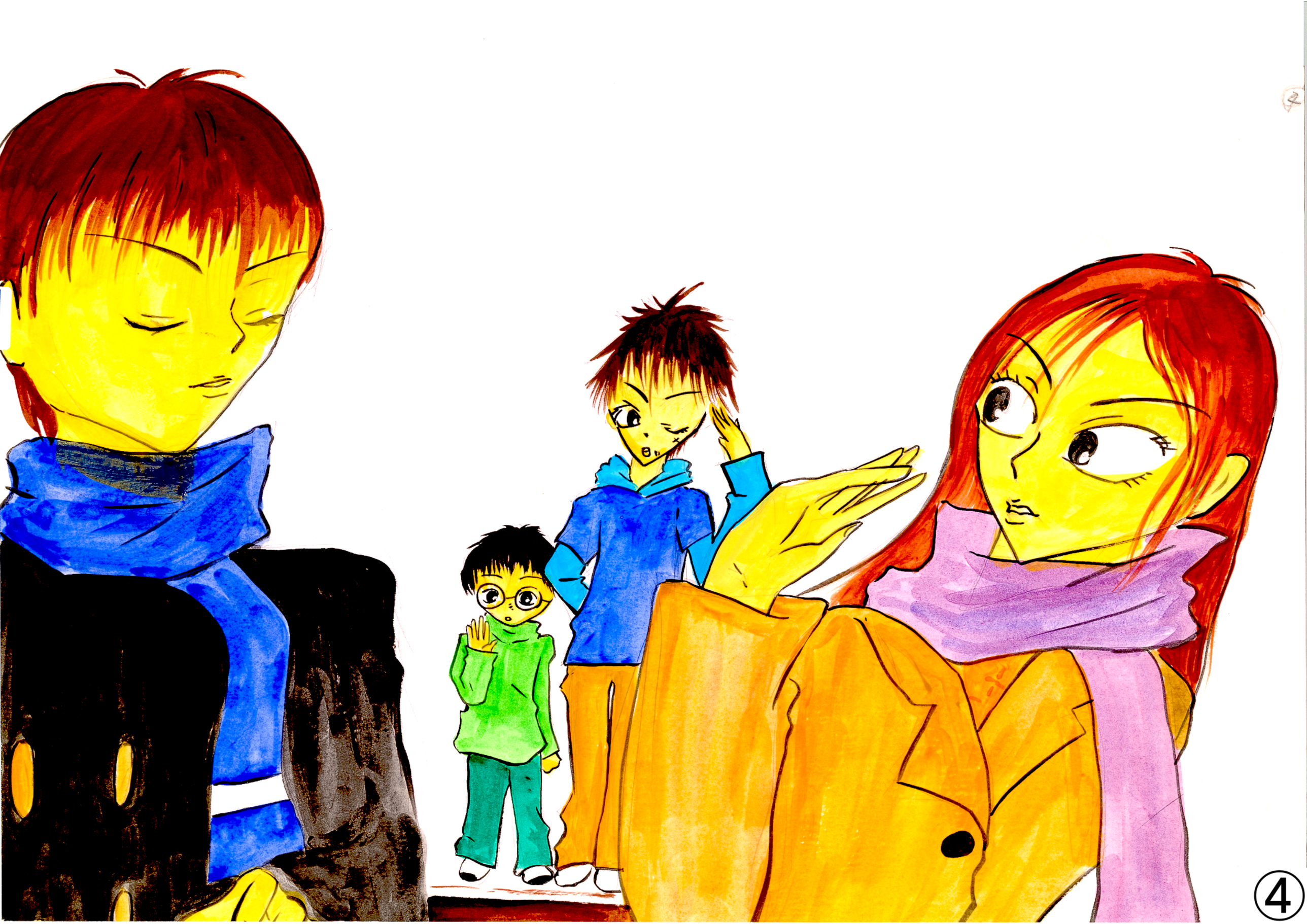



ガタッ…

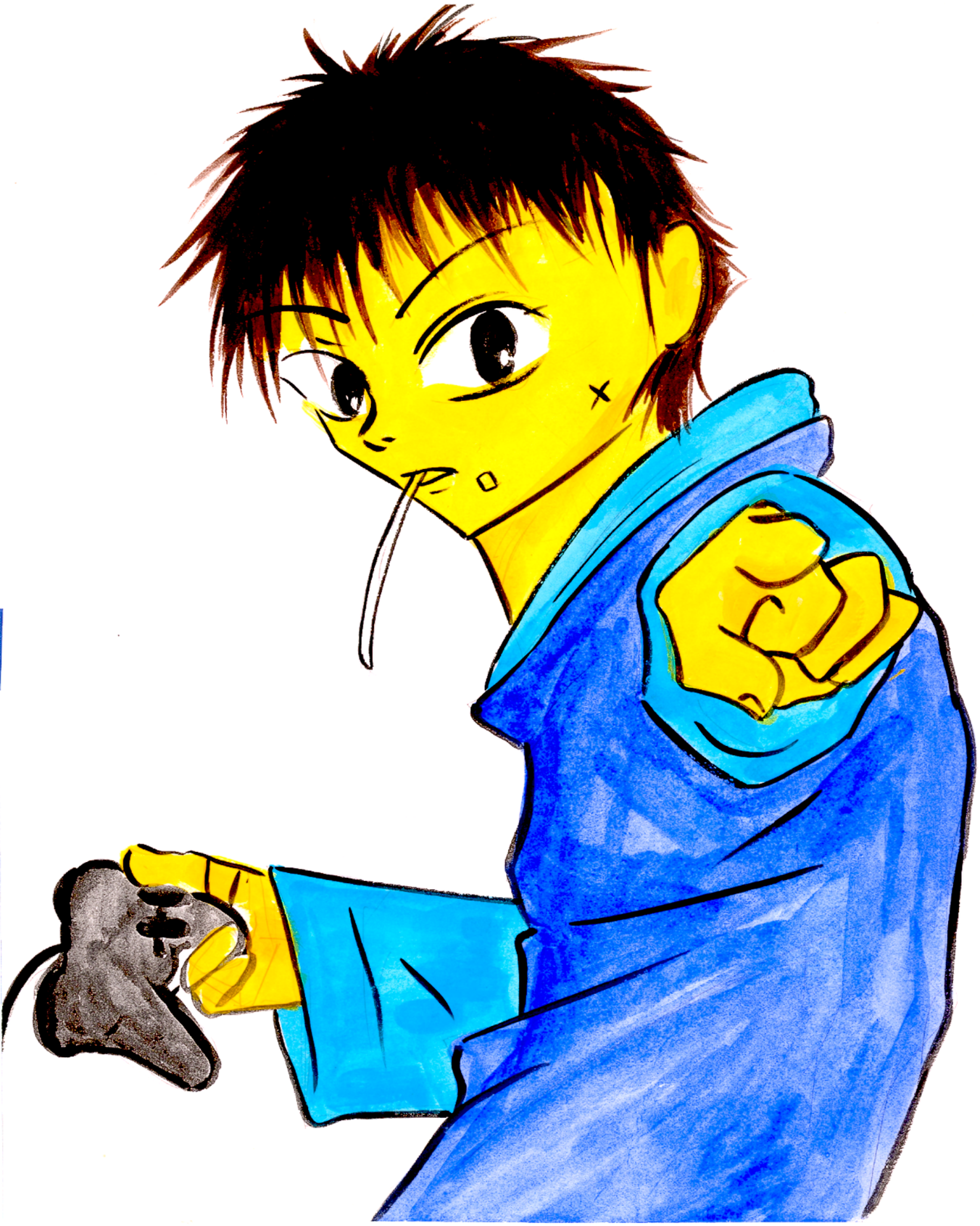

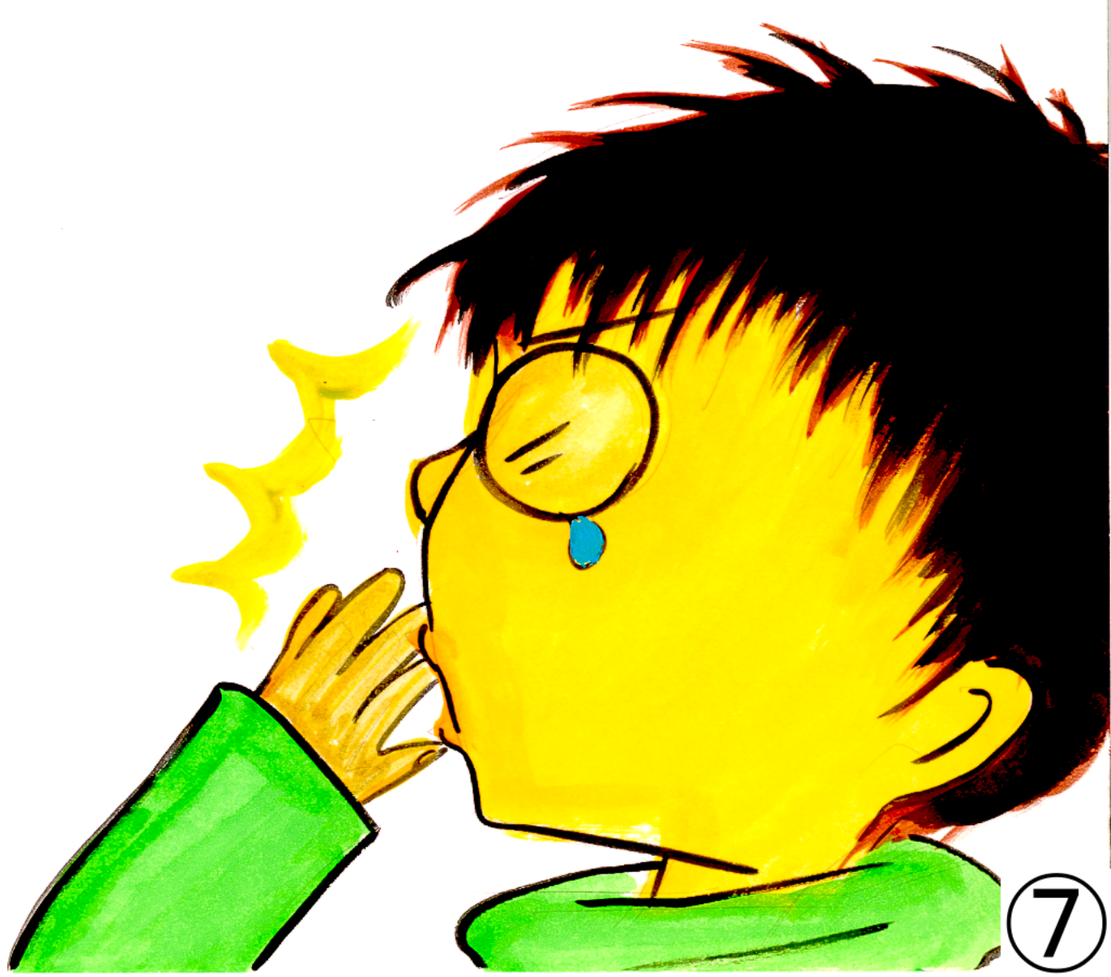






にゃ～





ガタガタ

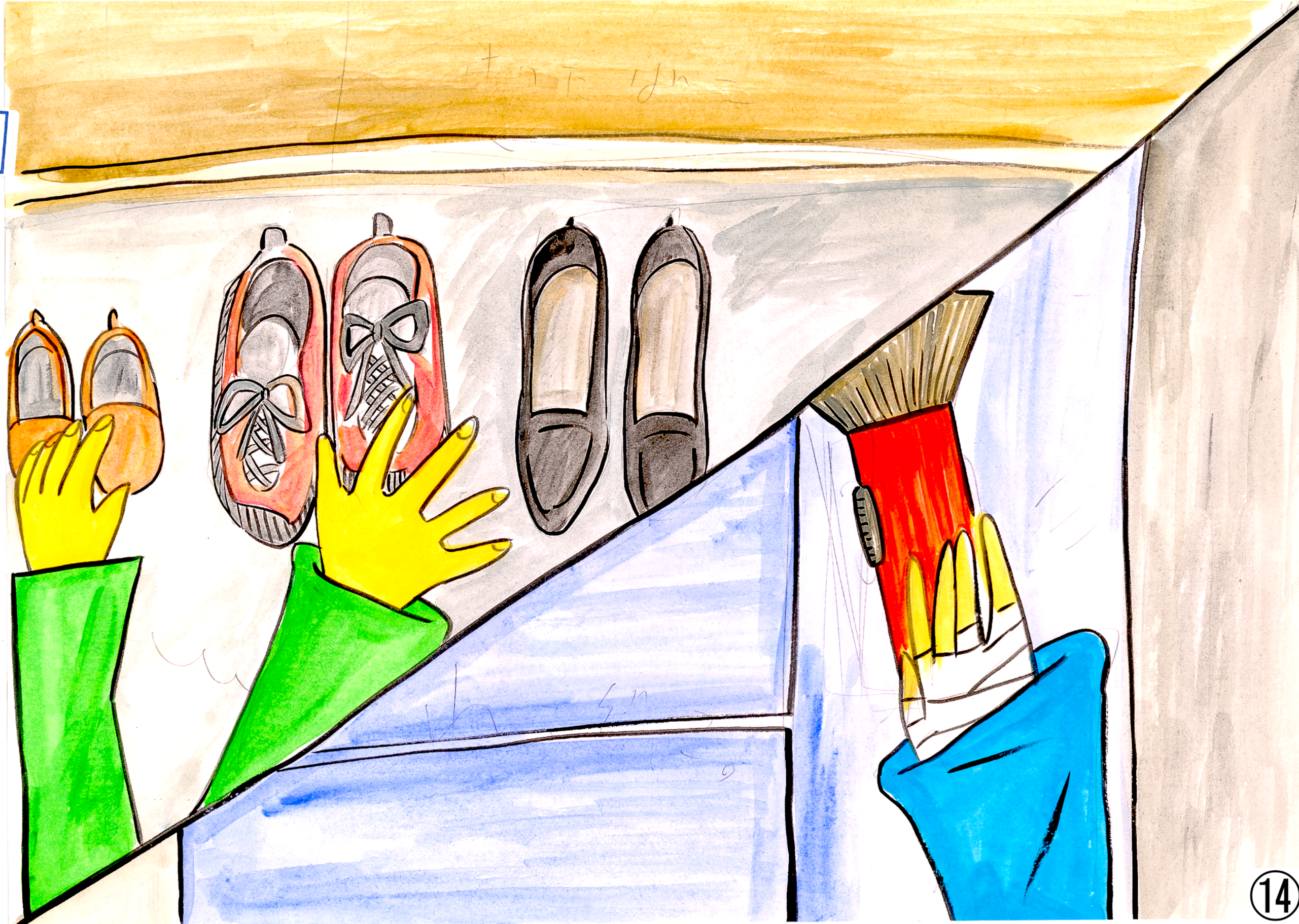

?!!

だれ？

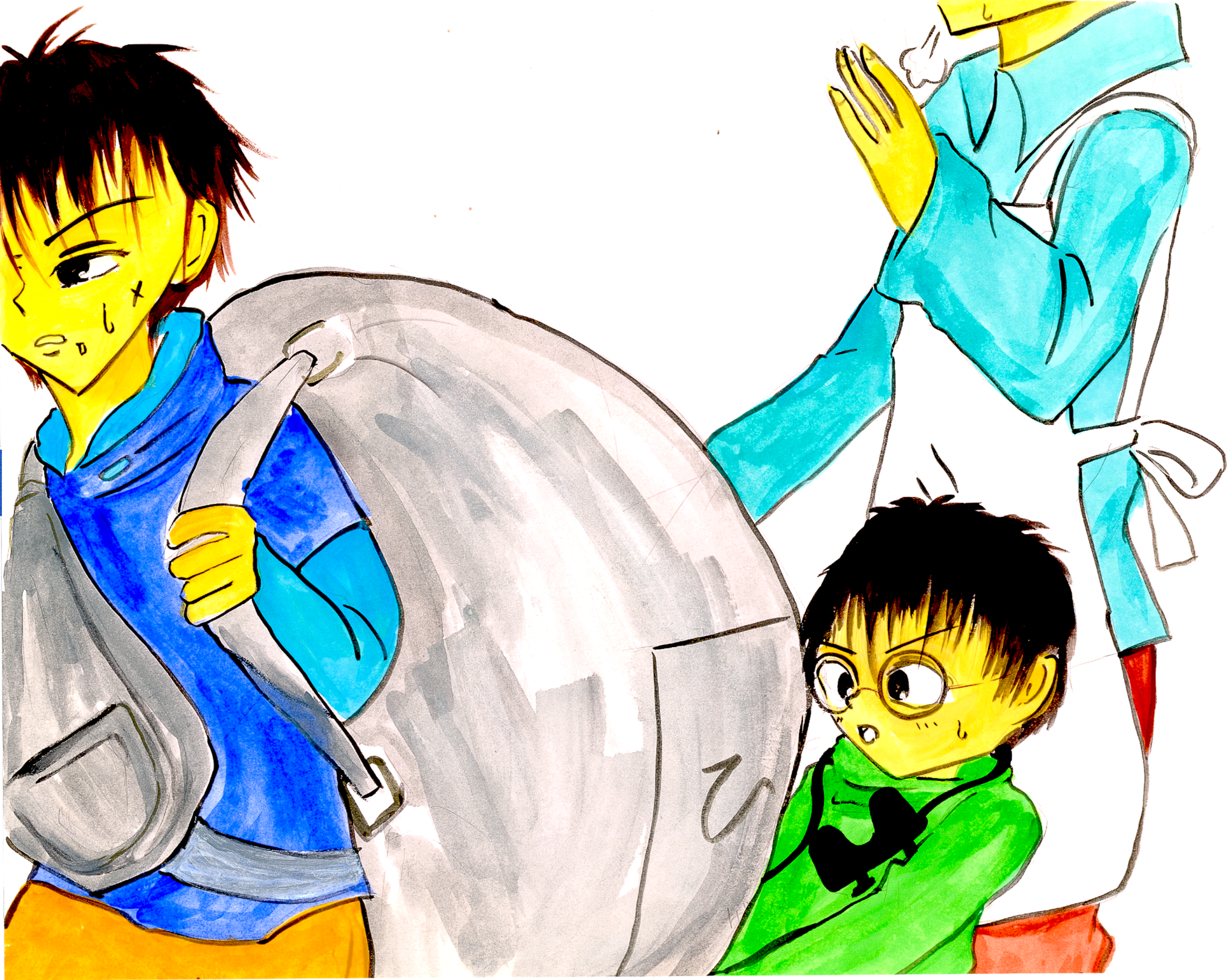

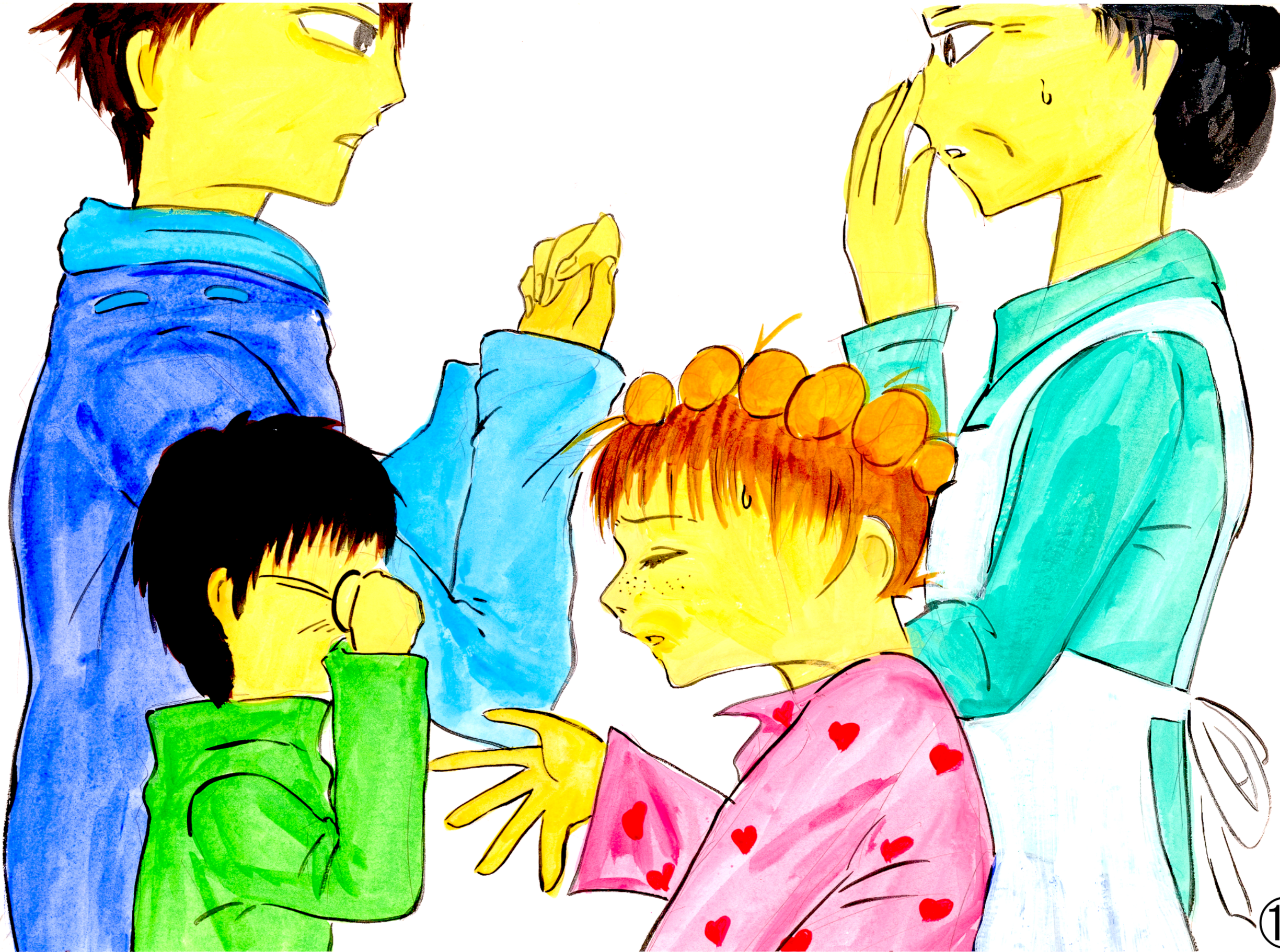

だいじょーぶか？

切

ブレーカーを切って!!

ペタ。

避難所
行ってます。
より